CALENDÁRIO ACADÊMICO MEDICINA 2023.2

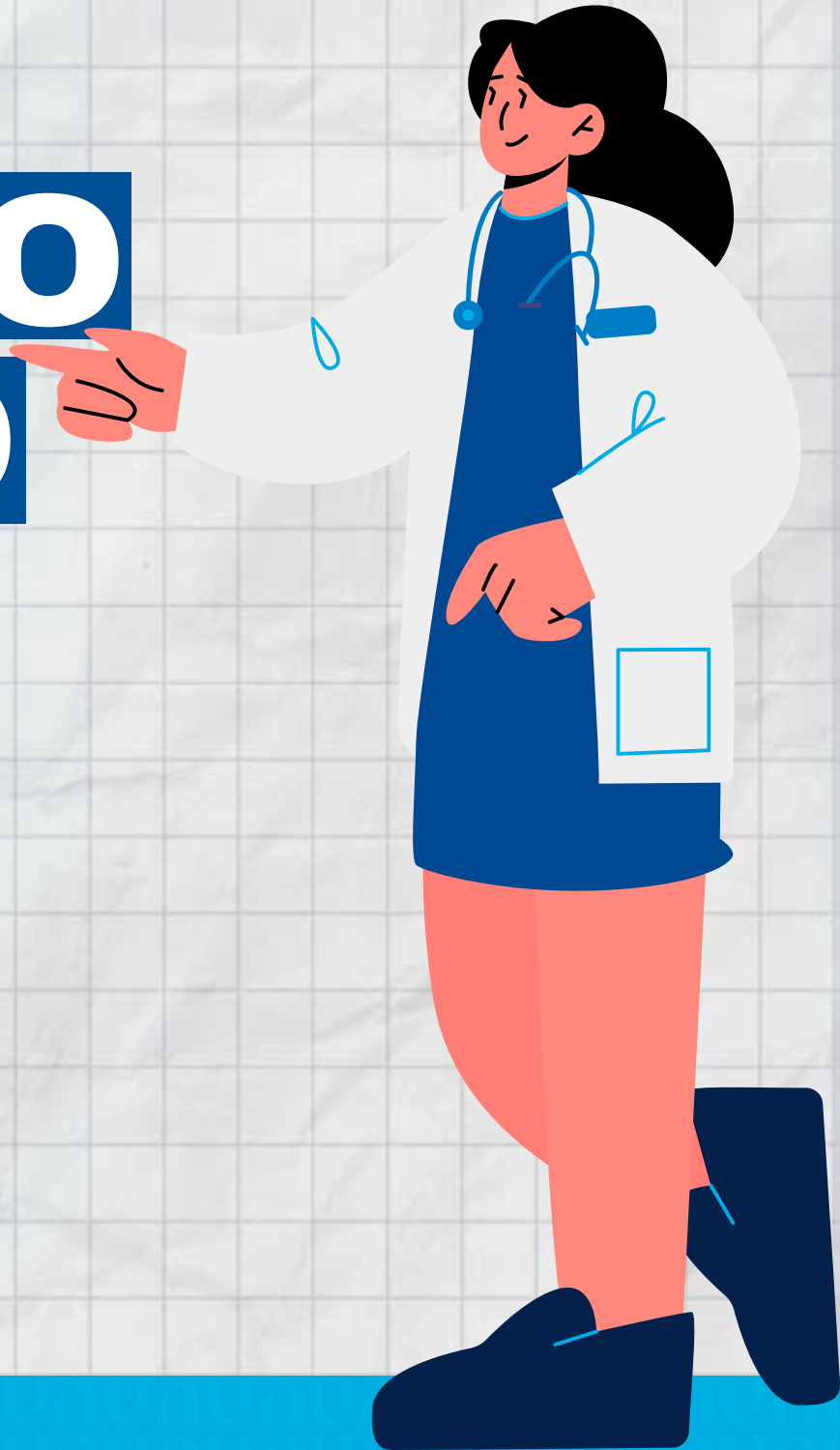

Faculdade UNILAGOS

07 JULHO

DOM	SEG	TER	QUA	QUI	SEX	SAB
25	26	27	28	29	30	1
2	3	4	5	6	7	8
9	10	11	12	13	14	15
16	17	18	19	20	21	22
23	24	25	26	27	28	29
30	31	1	2	3	4	5

PERÍODO DE AVALIAÇÕES

RECESSOS/FERIADOS

17 Início das Aulas

29 Sábado Letivo

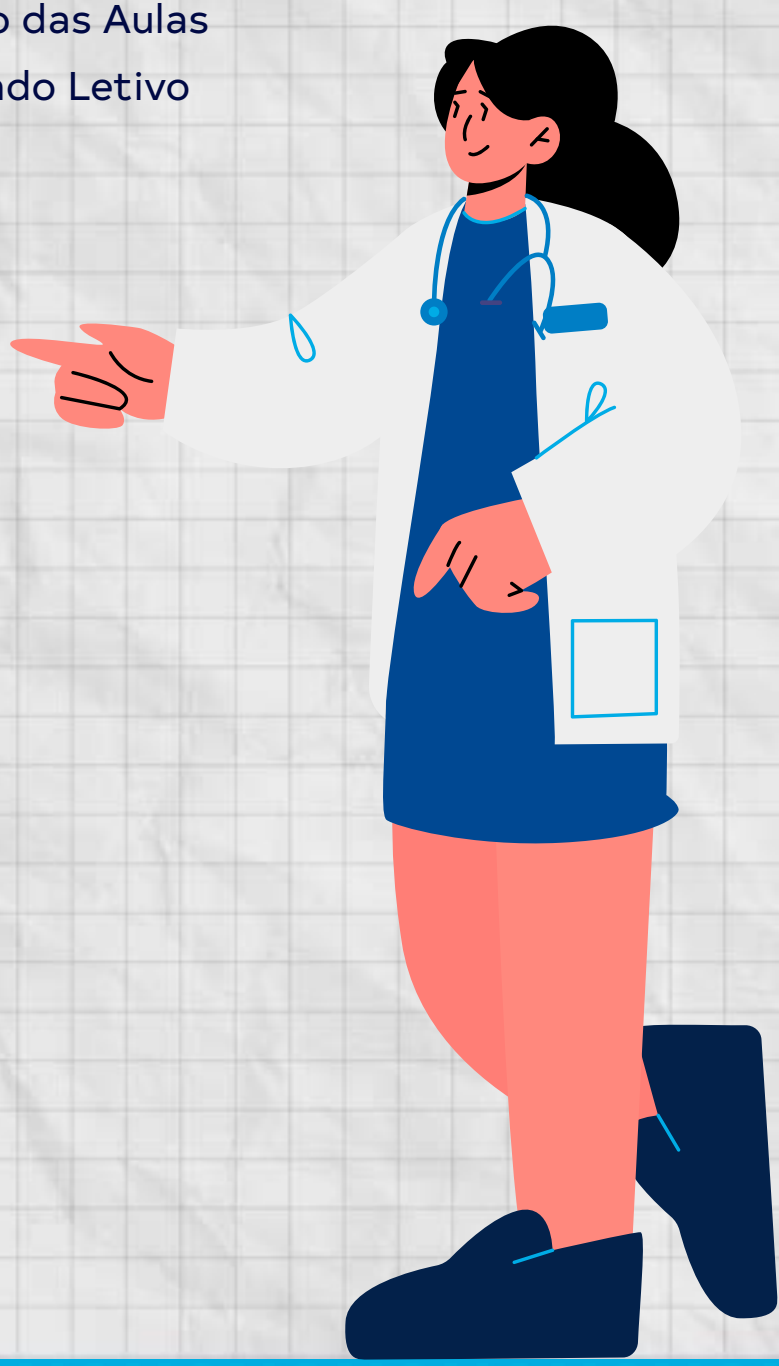

OBSERVAÇÕES:

- Os sábados são dias letivos para todos os alunos da Faculdade: aulas de reposição, complementação de carga horária, práticas de disciplinas e provas;
- Calendário sujeito a alterações.

08 AGOSTO

DOM	SEG	TER	QUA	QUI	SEX	SAB
30	31	1	2	3	4	5
6	7	8	9	10	11	12
13	14	15	16	17	18	19
20	21	22	23	24	25	26
27	28	29	30	31	1	2
3	4	5	6	7	8	9

PERÍODO DE AVALIAÇÕES

RECESSOS/FERIADOS

OBSERVAÇÕES:

- Os sábados são dias letivos para todos os alunos da Faculdade: aulas de reposição, complementação de carga horária, práticas de disciplinas e provas;
- Calendário sujeito a alterações.

5	Dia Nacional da Saúde no Brasil
5	Sábado Letivo
26	Sábado Letivo

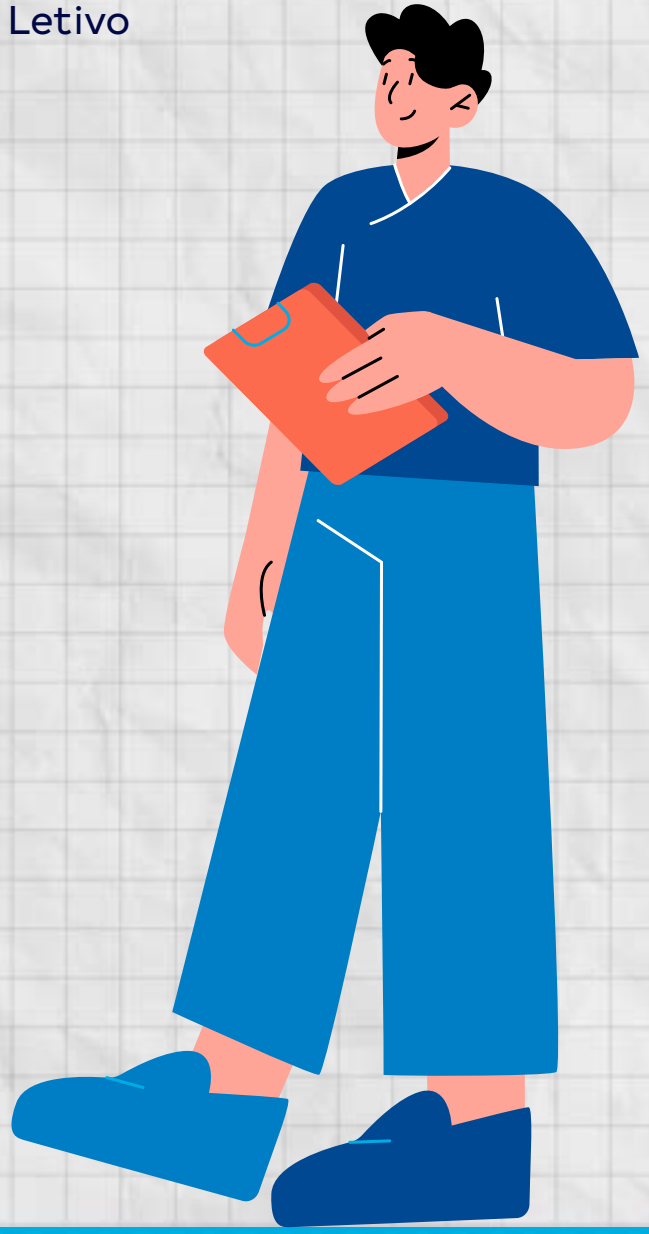

09 SETEMBRO

DOM	SEG	TER	QUA	QUI	SEX	SAB
27	28	29	30	31	1	2
3	4	5	6	7	8	9
10	11	12	13	14	15	16
17	18	19	20	21	22	23
24	25	26	27	28	29	30
1	2	3	4	5	6	7

PERÍODO DE AVALIAÇÕES

RECESSOS/FERIADOS

1	Dia do Profissional de Educação Física
3	Dia do Biólogo
16	Sábado Letivo
7	Feriado Nacional: Dia da Independência do Brasil
18 a 22	Semana de A1
30	Sábado Letivo

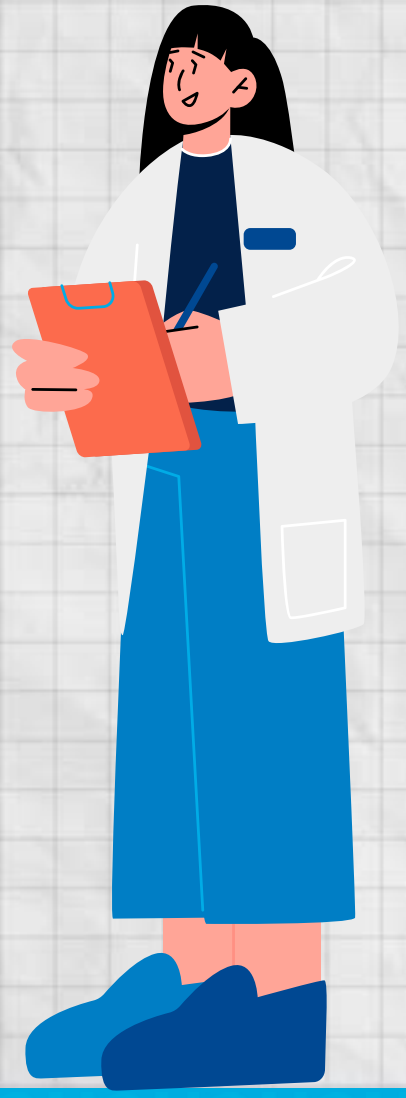

OBSERVAÇÕES:

- Os sábados são dias letivos para todos os alunos da Faculdade: aulas de reposição, complementação de carga horária, práticas de disciplinas e provas;
- Calendário sujeito a alterações.

10 OUTUBRO

DOM	SEG	TER	QUA	QUI	SEX	SAB
1	2	3	4	5	6	7
8	9	10	11	12	13	14
15	16	17	18	19	20	21
22	23	24	25	26	27	28
29	30	31	1	2	3	4
5	6	7	8	9	10	11

PERÍODO DE AVALIAÇÕES

RECESSOS/FERIADOS

OBSERVAÇÕES:

- Os sábados são dias letivos para todos os alunos da Faculdade: aulas de reposição, complementação de carga horária, práticas de disciplinas e provas;
- Calendário sujeito a alterações.

3	Dia Mundial do Dentista
7	Sábado Letivo
12	Feriado Nacional: Dia da Padroeira do Brasil
13	Dia do Fisioterapeuta e do Terapeuta Ocupacional
15	Feriado Escolar: Dia do Professor
18	Dia do Médico
25	Dia do Dentista Brasileiro e Dia Nacional da Saúde Bucal
28	Sábado Letivo

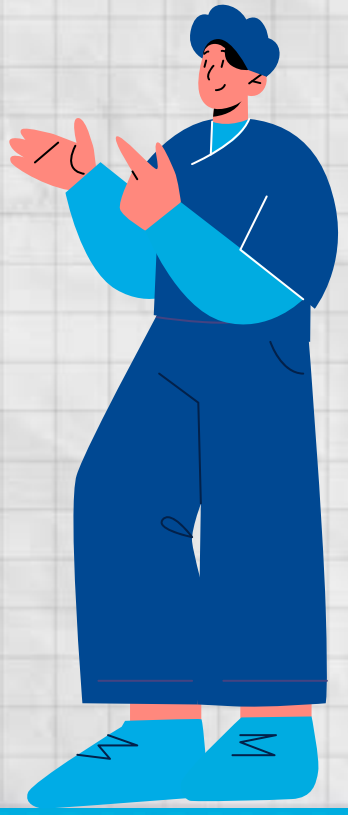

11 NOVEMBRO

DOM	SEG	TER	QUA	QUI	SEX	SAB
29	30	31	1	2	3	4
5	6	7	8	9	10	11
12	13	14	15	16	17	18
19	20	21	22	23	24	25
26	27	28	29	30	1	2
3	4	5	6	7	8	9

PERÍODO DE AVALIAÇÕES

RECESSOS/FERIADOS

2	Feriado Nacional: Dia de Finados
11	Sábado Letivo
13 e 14	Semana Acadêmica
18	Sábado Letivo
15	Feriado Nacional: Proclamação da República
20	Feriado Estadual: Dia da Consciência Negra
20	Dia do Biomédico
21 a 27	Semana de A2
27	Fim do Semestre Letivo
28 a 04	Semana de A3

OBSERVAÇÕES:

- Os sábados são dias letivos para todos os alunos da Faculdade: aulas de reposição, complementação de carga horária, práticas de disciplinas e provas;
- Calendário sujeito a alterações.

12 DEZEMBRO

DOM	SEG	TER	QUA	QUI	SEX	SAB
26	27	28	29	30	1	2
3	4	5	6	7	8	9
10	11	12	13	14	15	16
17	18	19	20	21	22	23
24	25	26	27	28	29	30
31	1	2	3	4	5	6

PERÍODO DE AVALIAÇÕES

RECESSOS/FERIADOS

28/11 a 4	Semana de A3
5 a 21	Rematrícula para o 1º Semestre Letivo de 2024
25	Feriado Nacional: Natal

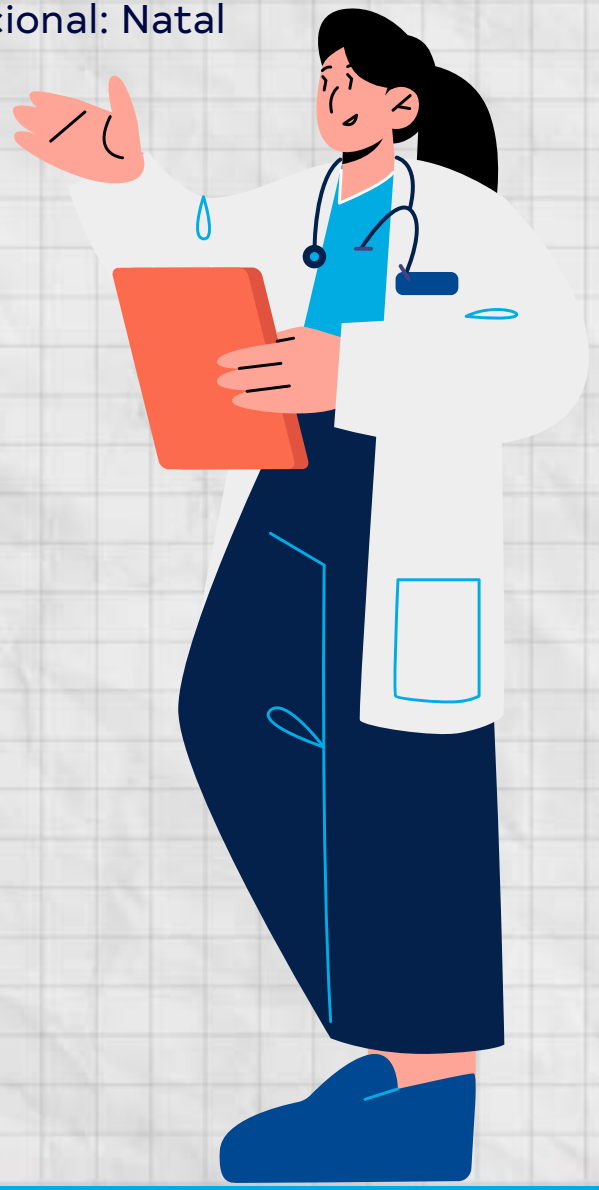

OBSERVAÇÕES:

- Os sábados são dias letivos para todos os alunos da Faculdade: aulas de reposição, complementação de carga horária, práticas de disciplinas e provas;
- Calendário sujeito a alterações.

Faculdade
UNILAGOS