

**MANUAL PARA
RENOVAÇÃO DE
MATRÍCULA
2023.1**



Olá aluno(a),

Para realizar a sua renovação de matrícula, siga o passo a passo caso tenha dúvidas.

1. Acesse o site > Portal do aluno

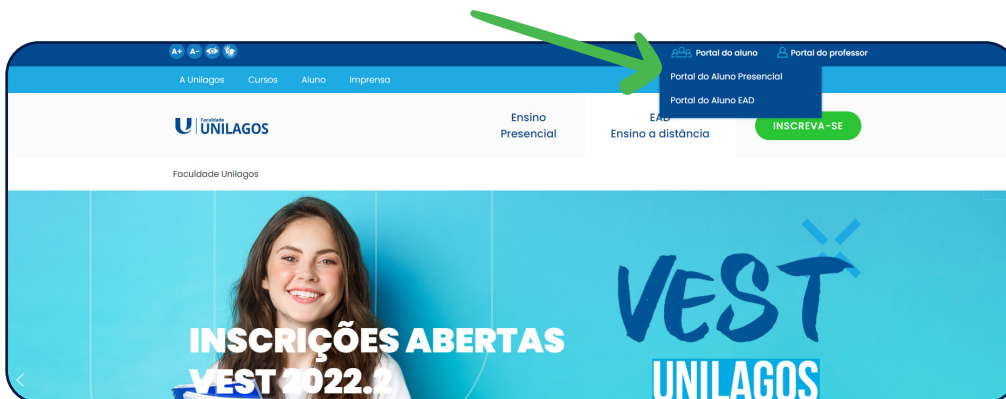

2. Escolha a opção de acesso: matrícula ou CPF. Logo após informe a sua senha, caso seja seu primeiro acesso, a senha padrão é 12345678. Em caso de não conseguir acessar, entre em contato conosco pelo chat em nosso site.

Abaixo as imagens informam as formas de acesso através de CPF ou matrícula.



OU



3. Clique em entrar após preencher sua matrícula ou CPF e senha.



4. Ao entrar no portal, selecione o curso que você está matriculado.

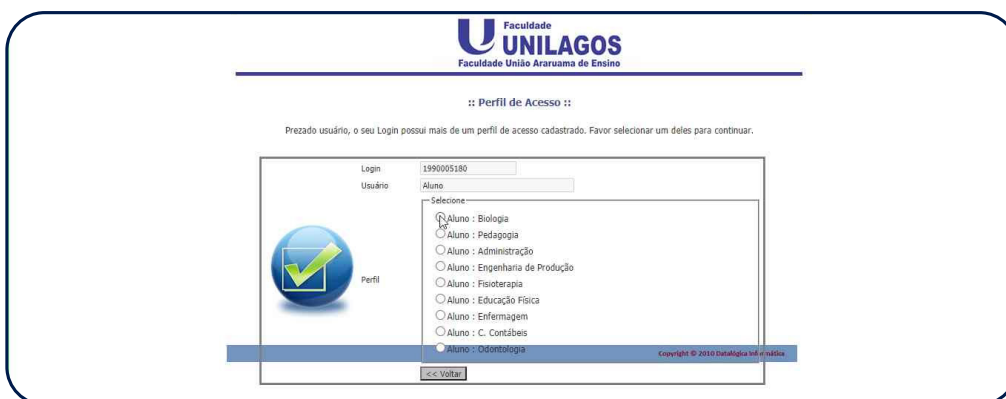

5. Caso esteja utilizando a senha padrão ou primeiro acesso, por segurança atualize-a.

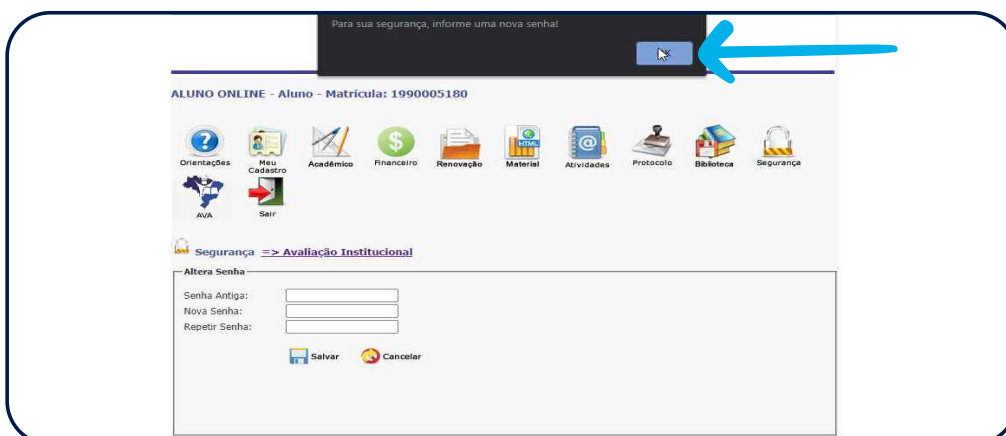

6. Clique no ícone Renovação

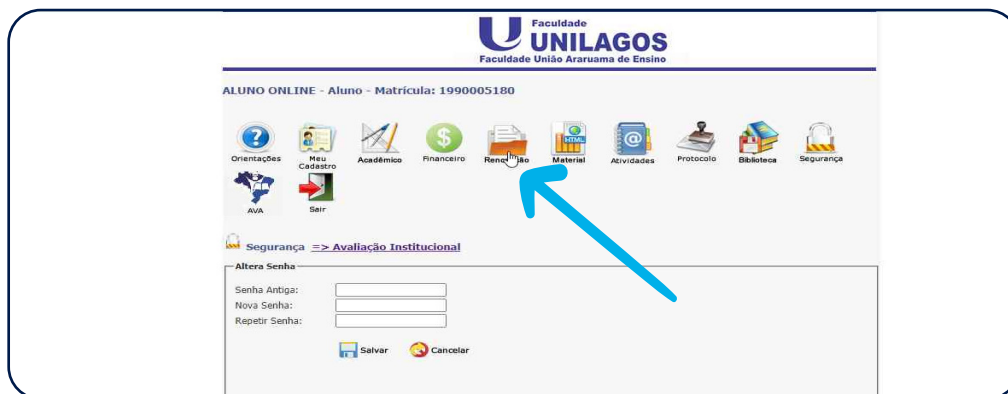

7. Selecione no item "1.Aluno" seu nome

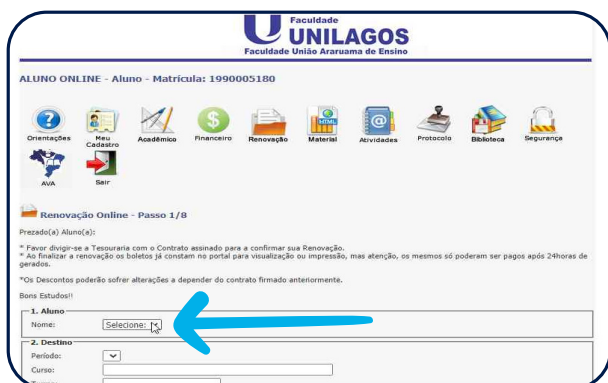

8. Selecione no item "2. Destino" o período/turma disponível para renovação.

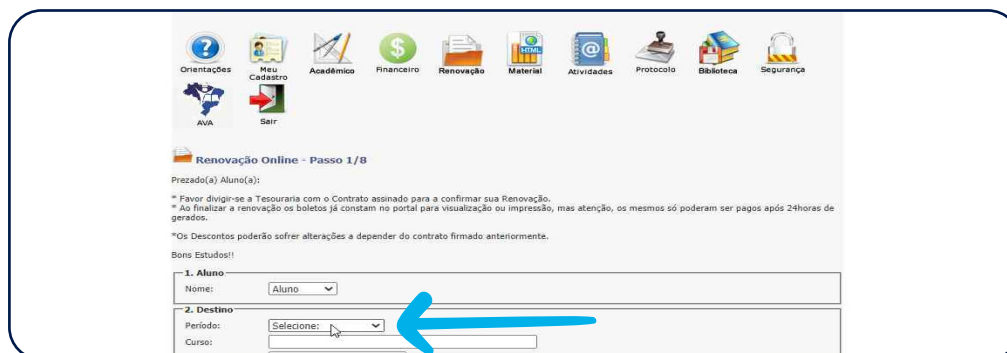

9. Clique no botão “sim”.

10. Estando sem nenhuma pendência no “nada consta” clique em “continuar”, caso contrário entre em contato com o setor responsável antes de prosseguir.

11. Nesta etapa confira seus dados, se necessário algum acréscimo ou correção clique no botão “alterar” e preencha. Clique em e “salvar”.

Lembre-se sempre de deixar seus contatos atualizados

Período Letivo: 2020/2 : 2º BIO N A
 Curso: Licenciatura em Ciências Biológicas
 Turma: 2º BIO N A
 Turno: Noturno
 Etapa: 2º Período - BIO

3. Cadastro do Aluno
 Nome: Aluno
 CPF: 26536872835
 RG: 22222
 Órgão Expedidor: [Não Informado] - ---
 UF Expedidor: ---
 Data Exp: ---
 Endereço: Rua das Rosas
 Complemento: Casa 02
 Bairro: Centro
 Cidade: ARARUAMA - RJ
 CEP: 70000000
 Tel. Residencial: 2226652121
 Tel. Comercial: 2298854789
 Tel. Celular: 2298854789
 E-mail: sec.interno@faculdadeunilagos.edu.br
 Data Nasci: 17/11/1958 00:00 (dd/mm/aaaa)

Alterar Continuar Cancelar

12. Caso necessite alterar alguma informação, clique em “alterar”. Caso não precise alterar, clique em continuar.

Período Letivo: 2020/2 : 2º BIO N A
 Curso: Licenciatura em Ciências Biológicas
 Turma: 2º BIO N A
 Turno: Noturno
 Etapa: 2º Período - BIO

3. Cadastro do Aluno
 Nome: Aluno
 CPF: 26536872835
 RG: 22222
 Órgão Expedidor: [Não Informado] - ---
 UF Expedidor: ---
 Data Exp: ---
 Endereço: Rua das Rosas
 Complemento: Casa 02
 Bairro: Centro
 Cidade: ARARUAMA - RJ
 CEP: 70000000
 Tel. Residencial: 2226652121
 Tel. Comercial: 2298854789
 Tel. Celular: 2298854789
 E-mail: sec.interno@faculdadeunilagos.edu.br
 Data Nasci: 17/11/1958 00:00 (dd/mm/aaaa)

Alterar Continuar Cancelar

Edita Aluno

13. Após a atualização, clique em “salvar”.

Contrato: 33852
 Período Letivo: 2020/2 : 2º BIO N A
 Curso: Licenciatura em Ciências Biológicas
 Turma: 2º BIO N A
 Turno: Noturno
 Etapa: 2º Período - BIO

3. Cadastro do Aluno
 Nome: Aluno
 CPF: 26536872835
 RG: 22222
 Órgão Expedidor: [Não Informado] - ---
 UF Expedidor: ---
 Data Exp: ---
 Endereço: Rua das Rosas
 Complemento: Casa 02
 Bairro: Centro
 Cidade: ARARUAMA - RJ
 CEP: 70000000
 Tel. Residencial: 2226652121
 Tel. Comercial: 2298854789
 Tel. Celular: 2298854789
 E-mail: sec.interno@faculdadeunilagos.edu.br
 Data Nasci: 17/11/1958 00:00 (dd/mm/aaaa)

Salvar Cancelar

Salva Edição

Registro alterado com sucesso!

ALUNO ONLINE - Aluno - Matrícula: 1990005180

Orientações Meu Cadastro Acadêmico Financeiro Renovação Material Atividades Protocolo Biblioteca Segurança

AVA Sair

Renovação Online - Passo 3/8

1. Aluno
 Nome: Aluno

2. Período de Destino
 Contrato: 33852
 Período Letivo: 2020/2 : 2º BIO N A
 Curso: Licenciatura em Ciências Biológicas
 Turma: 2º BIO N A
 Turno: Noturno
 Etapa: 2º Período - BIO

3. Cadastro do Aluno
 Nome: Aluno

14. Clique em “continuar” após a atualização de dados.

Período Letivo: 2020/2 : 2P-BIO N A
Curso: Licenciatura em Ciências Biológicas
Turma: 2P-BIO N A
Turno: Noturno
Etapa: 2º Período - BIO

-3. Cadastro do Aluno

Nome: Aluno
CPF: 24536872835
RG: 22222
Órgão Expedidor: [Não Informado] - ---
UF Expedidor: ---
Data Exp: ---
Endereço: Rua das Rosas
Complemento: Casa 02
Bairro: Centro
Cidade: ARARUAMA - RJ
CEP: 70000000
Tel. Residencial: 2226652121
Tel. Comercial: 2226659852
Tel. Celular: 2299854789
E-mail: sec.interno@faculdadeunilagos.edu.br
Data Nasc: 17/11/1958 00:00 (dd/mm/aaaa)

Alterar Continuar Cancelar

15. No “passo 4”, será necessário selecionar o contratante e clique em continuar.

Nome: Aluno
Contrato: 33852
Período Letivo: 2020/2 : 2P-BIO N A
Curso: Licenciatura em Ciências Biológicas
Turma: 2P-BIO N A
Turno: Noturno
Etapa: 2º Período - BIO

-3. Contratante

Nome: Selecionar
CPF: Aluno: 24536872835
RG: ---
Órgão Expedidor: [Não Informado] - ---
UF Expedidor: ---
Data Exp: ---
Endereço: ---
Complemento: ---
Bairro: ---
Cidade: 1 SUBDISTRITO - MG
CEP: ---
Tel. Residencial: ---
Tel. Comercial: ---
Tel. Celular: ---
E-mail: ---
Data Nasc: (dd/mm/aaaa)

Período Letivo: 2020/2 : 2P-BIO N A
Curso: Licenciatura em Ciências Biológicas
Turma: 2P-BIO N A
Turno: Noturno
Etapa: 2º Período - BIO

-3. Contratante

Nome: Aluno : 24536872835
CPF: 24536872835
RG: 22222
Órgão Expedidor: [Não Informado] - ---
UF Expedidor: ---
Data Exp: ---
Endereço: Rua das Rosas
Complemento: Casa 02
Bairro: Centro
Cidade: ARARUAMA - RJ
CEP: 70000000
Tel. Residencial: 2226652121
Tel. Comercial: 2226659852
Tel. Celular: 2299854789
E-mail: sec.interno@faculdadeunilagos.edu.br
Data Nasc: 17/11/1958 00:00:00 (dd/mm/aaaa)

Alterar Continuar Cancelar

16. Na etapa seguinte, será apresentada sua grade de disciplinas proposta, exclua ou inclua novas ofertadas.

“Atenção ao número máximo e mínimo de disciplinas, qualquer dúvida entre em contato com seu coordenador”

17. Incluindo disciplina:

Sel	IdDisc	IdTurma	Turma	Disciplina	CH	Créd	Código
<input type="checkbox"/>	10931	1577	1P BIO N A	Anatomia Humana	80,00	2,00	BIO18104
<input type="checkbox"/>	10927	1577	1P BIO N A	Biologia Celular	40,00	2,00	BIO18102
<input type="checkbox"/>	10930	1577	1P BIO N A	Botânica I	40,00	2,00	BIO18103
<input type="checkbox"/>	10932	1577	1P BIO N A	Física Geral	40,00	0,00	BIO18108
<input type="checkbox"/>	10929	1577	1P BIO N A	Fundamentos e Estudos da Linguagem	80,00	2,00	BIO18101
<input type="checkbox"/>	10925	1577	1P BIO N A	Metodologia Científica	40,00	4,00	BIO18107
<input type="checkbox"/>	10926	1577	1P BIO N A	Química Geral	80,00	2,00	BIO18105
<input type="checkbox"/>	10928	1577	1P BIO N A	Seminários Temáticos em História da Ciência	40,00	2,00	BIO18106
<input type="checkbox"/>	10923	1576	2P BIO N A	Bioquímica	80,00	4,00	BIO18204
<input type="checkbox"/>	10920	1576	2P BIO N A	Botânica II	80,00	4,00	BIO18202
<input type="checkbox"/>	10922	1576	2P BIO N A	Histologia e embriologia	80,00	4,00	BIO18203
<input checked="" type="checkbox"/>	10893	1571	3P BIO N A	Botânica III	80,00	4,00	BIO18302
<input checked="" type="checkbox"/>	10895	1571	3P BIO N A	Ecologia	80,00	4,00	BIO18304
<input type="checkbox"/>	10896	1571	3P BIO N A	Estatística	40,00	2,00	BIO18305
<input type="checkbox"/>	10898	1571	3P BIO N A	Filosofia da Educação	40,00	2,00	BIO18307
<input type="checkbox"/>	10894	1571	3P BIO N A	Genética I	40,00	2,00	BIO18303
<input type="checkbox"/>	10897	1571	3P BIO N A	Políticas Educacionais	40,00	2,00	BIO18306
<input type="checkbox"/>	10892	1571	3P BIO N A	Zoologia II	80,00	4,00	BIO18301

18. Ao finalizar a seleção de inclusão de disciplinas no semestre vigente, clique em salvar.

Sel	IdDisc	IdTurma	Turma	Disciplina	CH	Créd	Código
<input type="checkbox"/>	10904	1573	4P BIO N A	Zoologia III	80,00	4,00	BIO18401
<input type="checkbox"/>	11314	1572	5P BIO N A	Biogeografia	40,00	2,00	BIO18505
<input type="checkbox"/>	11311	1572	5P BIO N A	Biologia Comparada	40,00	2,00	BIO18501
<input type="checkbox"/>	11316	1572	5P BIO N A	Estágio Supervisionado I	100,00	5,00	BIO18507
<input type="checkbox"/>	11313	1572	5P BIO N A	Fisiologia Geral	80,00	4,00	BIO18503
<input type="checkbox"/>	11315	1572	5P BIO N A	Legislação Profissional do Biólogo e Bioética	40,00	2,00	BIO18506
<input type="checkbox"/>	11312	1572	5P BIO N A	Microbiologia e Imunologia	80,00	4,00	BIO18502
<input type="checkbox"/>	11317	1574	6P BIO N A	Biogeografia	40,00	2,00	BIO18601
<input type="checkbox"/>	11320	1574	6P BIO N A	Educação Especial e Inclusão	40,00	0,00	BIO00006
<input type="checkbox"/>	10912	1574	6P BIO N A	Estágio Supervisionado II	150,00	7,00	BIO16606
<input type="checkbox"/>	11319	1574	6P BIO N A	Legislação Profissional do Biólogo e Bioética	40,00	2,00	BIO16603
<input type="checkbox"/>	10911	1574	6P BIO N A	Trabalho de Conclusão de Curso - TCC I	80,00	4,00	BIO16604
<input type="checkbox"/>	11318	1574	6P BIO N A	Zoologia II	80,00	4,00	BIO18602
<input type="checkbox"/>	11322	1575	7P BIO NA	Educação Especial e Inclusão	40,00	0,00	BIO00006
<input type="checkbox"/>	10915	1575	7P BIO NA	Estágio Supervisionado III	100,00	5,00	BIO16706
<input type="checkbox"/>	10913	1575	7P BIO NA	Gestão e Legislação Ambiental	80,00	4,00	BIO16703
<input type="checkbox"/>	11321	1575	7P BIO NA	Língua Brasileira de Sinais - LIBRAS	40,00	2,00	BIO16701
<input type="checkbox"/>	10914	1575	7P BIO NA	Trabalho de Conclusão de Curso - TCC II	80,00	4,00	BIO16704
<input type="checkbox"/>	10916	1575	7P BIO NA	Zoologia III	40,00	2,00	BIO16702

19. Irá aparecer em sua tela “Disciplina inserida com sucesso”. Clique em “ok”.



20. Caso necessite excluir alguma disciplina, clique na lixeira, assim como demonstrado nas imagens abaixo.

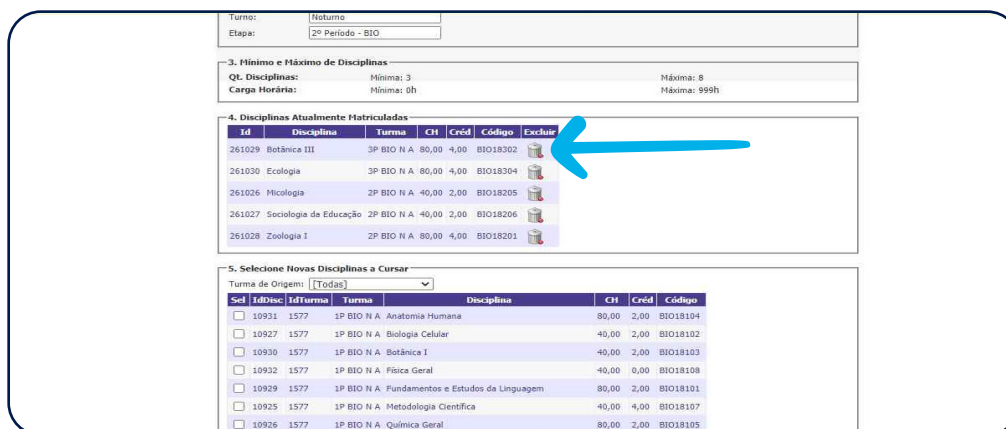

21. Excluindo disciplina:

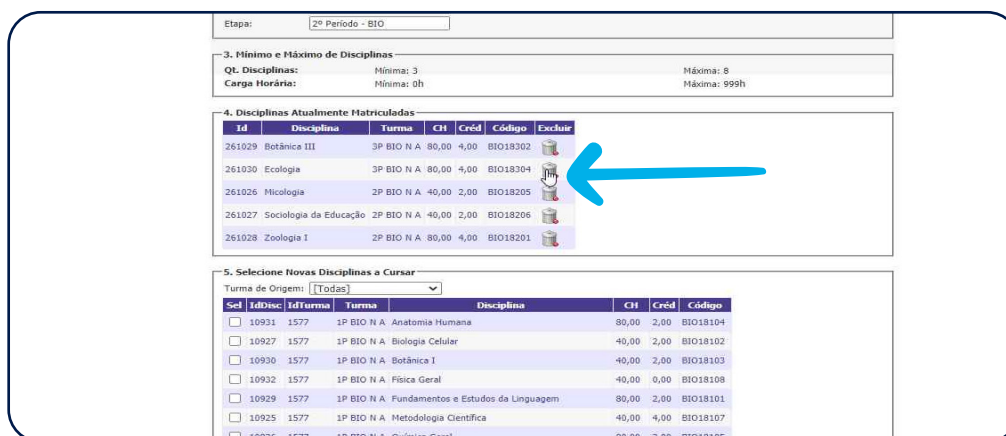

22. Irá aparecer em sua tela “A disciplina foi excluída com sucesso”. Clique em “ok” e prossiga.



23. Clique em “continuar”.



24. No “passo 6” selecione o plano de pagamento:



25. Confira as parcelas, valores, descontos e vencimentos. Qualquer dúvida ou alteração entre em contato com a tesouraria.

Renovação Online - Passo 6/8

1. Aluno
Nome: Aluno

2. Período de Destino
Contrato: 33852
Período Letivo: 2020/2 : 2P BIO N A
Curso: Licenciatura em Ciências Biológicas
Turma: 2P BIO N A
Turno: Noturno
Etapa: 2º Período - BIO

3. Plano de Pagamento
Renovação - Parcelado

4. Serviços Gerados

Descrição	Parc	Vencimento	Bruto	Gratuidades	Líquido	Forma Pgto
RENOVAÇÃO ONLINE 1	18/07/2020	1.024,74	256,19	768,56	INFOPAG	
RENOVAÇÃO ONLINE 2	08/08/2020	1.024,74	256,19	768,56	INFOPAG	
RENOVAÇÃO ONLINE 3	08/09/2020	1.024,74	256,19	768,56	INFOPAG	
RENOVAÇÃO ONLINE 4	08/10/2020	1.024,74	256,19	768,56	INFOPAG	
RENOVAÇÃO ONLINE 5	08/11/2020	1.024,74	256,19	768,56	INFOPAG	
RENOVAÇÃO ONLINE 6	08/12/2020	1.024,74	256,19	768,56	INFOPAG	

Continuar Cancelar

26. Caso esteja tudo certo, clique *em continuar*.

Renovação Online - Passo 6/8

1. Aluno
Nome: Aluno

2. Período de Destino
Contrato: 33852
Período Letivo: 2020/2 : 2P BIO N A
Curso: Licenciatura em Ciências Biológicas
Turma: 2P BIO N A
Turno: Noturno
Etapa: 2º Período - BIO

3. Plano de Pagamento
Renovação - Parcelado

4. Serviços Gerados

Descrição	Parc	Vencimento	Bruto	Gratuidades	Líquido	Forma Pgto
RENOVAÇÃO ONLINE 1	18/07/2020	1.024,74	256,19	768,56	INFOPAG	
RENOVAÇÃO ONLINE 2	08/08/2020	1.024,74	256,19	768,56	INFOPAG	
RENOVAÇÃO ONLINE 3	08/09/2020	1.024,74	256,19	768,56	INFOPAG	
RENOVAÇÃO ONLINE 4	08/10/2020	1.024,74	256,19	768,56	INFOPAG	
RENOVAÇÃO ONLINE 5	08/11/2020	1.024,74	256,19	768,56	INFOPAG	
RENOVAÇÃO ONLINE 6	08/12/2020	1.024,74	256,19	768,56	INFOPAG	

Continuar Cancelar

27. Leia com atenção os “termos do acordo” e clique em “aceitar” para finalizar o processo.

Renovação Online - Passo 7/8

1. Aluno
Nome: Aluno

2. Período de Destino
Contrato: 33852
Período Letivo: 2020/2 : 2P BIO N A
Curso: Licenciatura em Ciências Biológicas
Turma: 2P BIO N A
Turno: Noturno
Etapa: 2º Período - BIO

3. Termo de Aceite

TERMO DE ACEITE AO CONTRATO DE PRESTAÇÃO DE SERVIÇOS EDUCACIONAIS:
CONSIDERANDO que a CONTRATADA é reconhecida entidade nacional voltada à prestação de serviços educacionais; e
CONSIDERANDO que o ALUNO deseja usufruir dos serviços educacionais prestados pela CONTRATADA;
Resolvem entre si, CONTRATADA e CONTRATANTE, firmar o presente TERMO DE ACEITE por meio do qual se vinculam aos termos do Contrato de Prestação de Serviços Educacionais;
Ao aceitar eletronicamente o presente TERMO, por meio do clique no botão “Aceitar” o (a) CONTRATANTE estará automaticamente adido e concordando em se submeter integralmente as cláusulas do contrato de prestação de serviços, ao qual teve pleno acesso e realizou a leitura, sem quaisquer oposições.
O (a) CONTRATANTE declara ter ciência que a presente aceitação não gera sua matrícula automática, sendo necessária, a impressão em

Aceitar Cancelar

28. Imprima ou salve seu contrato.

Renovação Online - Passo 8/8

1. Aluno
Nome:

2. Período de Destino
Contrato:
Período Letivo:
Curso:
Turma:
Turno:
Etapa:

3. Imprimir
[Contrato Acadêmico](#)

Fechar

Faculdade União Araruama de Ensino S/S Ltda.
CNPJ: 08407671000163
Credenciada pela Portaria Ministerial nº0169 de 19/02/2009 - D.O.U de 20/02/2009
Rua Baster Pilar, 500 - Parque Hotel, Araruama / RJ - CEP:28970000
Fone/Fax: (22)2665-2104 / www.faculdadeunilagos.edu.br

CONTRATO DE PRESTAÇÃO DE SERVIÇOS EDUCACIONAIS

CONTRATANTE
Nome: Aluno
Nacionalidade: Brasileira
Estado Civil: Não informado | Profissão: «Não Informada» | RG: 22222 - /-/- | CPF: 2663872836
Endereço: Rua das Rosas
Cidade: ARARUAMA | UF: RJ | CEP: 70000000 | Bairro: Centro | Telefone: 2226662121
Celular: 2296854789 | E-mail: sec.interno@faculdadeunilagos.edu.br

ESTUDANTE
Nome: Aluno
Nacionalidade: ARARUAMA | UF: RJ | Data de Nascimento: 17/11/1998 | Nacionalidade: Brasileira
Naturalidade: ARARUAMA | UF: RJ | Centro: | Curso: N° 0
Turma: Livro: Turno: Noturno | Turma: 2º BIC N A | Valor da Mensalidade: | Desconto de Pontualidade:

O presente CONTRATO DE PRESTAÇÃO DE SERVIÇOS EDUCACIONAIS, é celebrado sob a égide dos artigos 1º inciso IV, 5º Inciso I, 206, Incisos II e III e 209 todos da Constituição Federal, artigos 593 e seguintes do Código Civil Brasileiro, da Lei 8.079/90 (Código de Defesa do Consumidor), Lei 9.069; Lei 9.394/96 (Lei de Diretrizes e Bases da Educação Nacional); Lei nº 9.870, mediante as cláusulas e condições a seguir especificadas e cujo o cumprimento se obrigam mutuamente.

CLAUSULA 1ª - O presente contrato tem como objeto a Prestação de Serviços Educacionais pela CONTRATADA ao (à) CONTRATANTE, durante o 2º semestre letivo de 2020, relativo ao curso acima especificado.

Parágrafo Único - Este contrato extingue-se automaticamente ao final do 2º semestre de 2020, devendo o(a) CONTRATANTE firmar novo contrato/divulso relativo ao semestre subsequente, desde que quitadas todas as obrigações do presente instrumento.

CLAUSULA 2ª - A CONTRATADA assegura ao (à) CONTRATANTE uma vaga no seu corpo discente, a ser utilizada conforme estabelecido na ficha de matrícula ou sua renovação, ministrando o ensino superior através de aulas e demais atividades escolares e oferecendo todas as condições necessárias para a formação plena do(a) CONTRATANTE, em conformidade com a legislação em vigor.

Parágrafo Único - A CONTRATADA funcionará de segunda a sexta-feira de 07h30min até 22h30min e aos sábados de 08h00min até

29. Confira no ícone “financeiro” seus boletos já foram gerados.

“Os boletos só estarão disponíveis para pagamento após 24h da realização da renovação.”

Renovação Online - Passo 8/8

1. Aluno
Nome:

2. Período de Destino
Contrato:
Período Letivo:
Curso:
Turma:
Turno:
Etapa:

3. Imprimir
[Contrato Acadêmico](#)

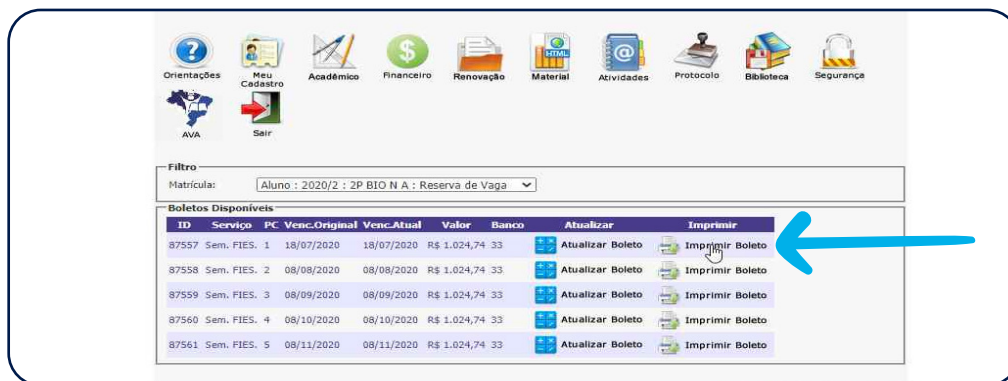
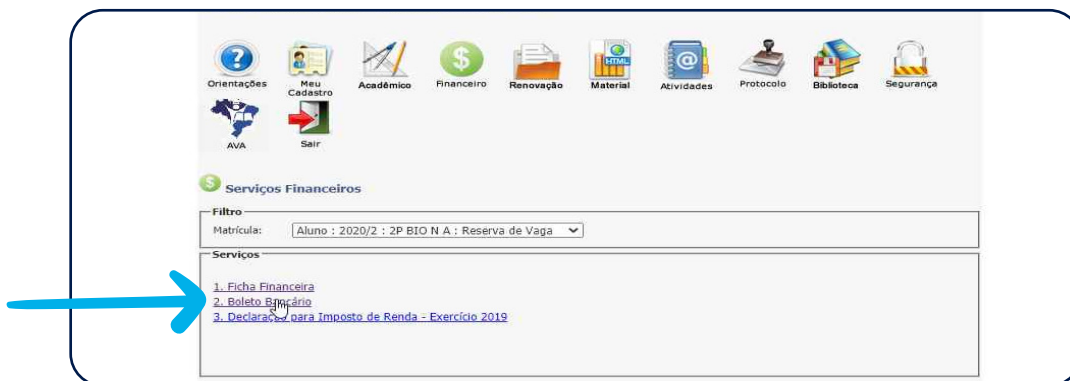

Contato

Secretaria:

E-mail: secretaria@faculdadeunilagos.edu.br

Tesouraria:

Telefone: (22) 98814-8995. *Atendimento de 8h as 18h00

E-mail: tesouraria@faculdadeunilagos.edu.br

